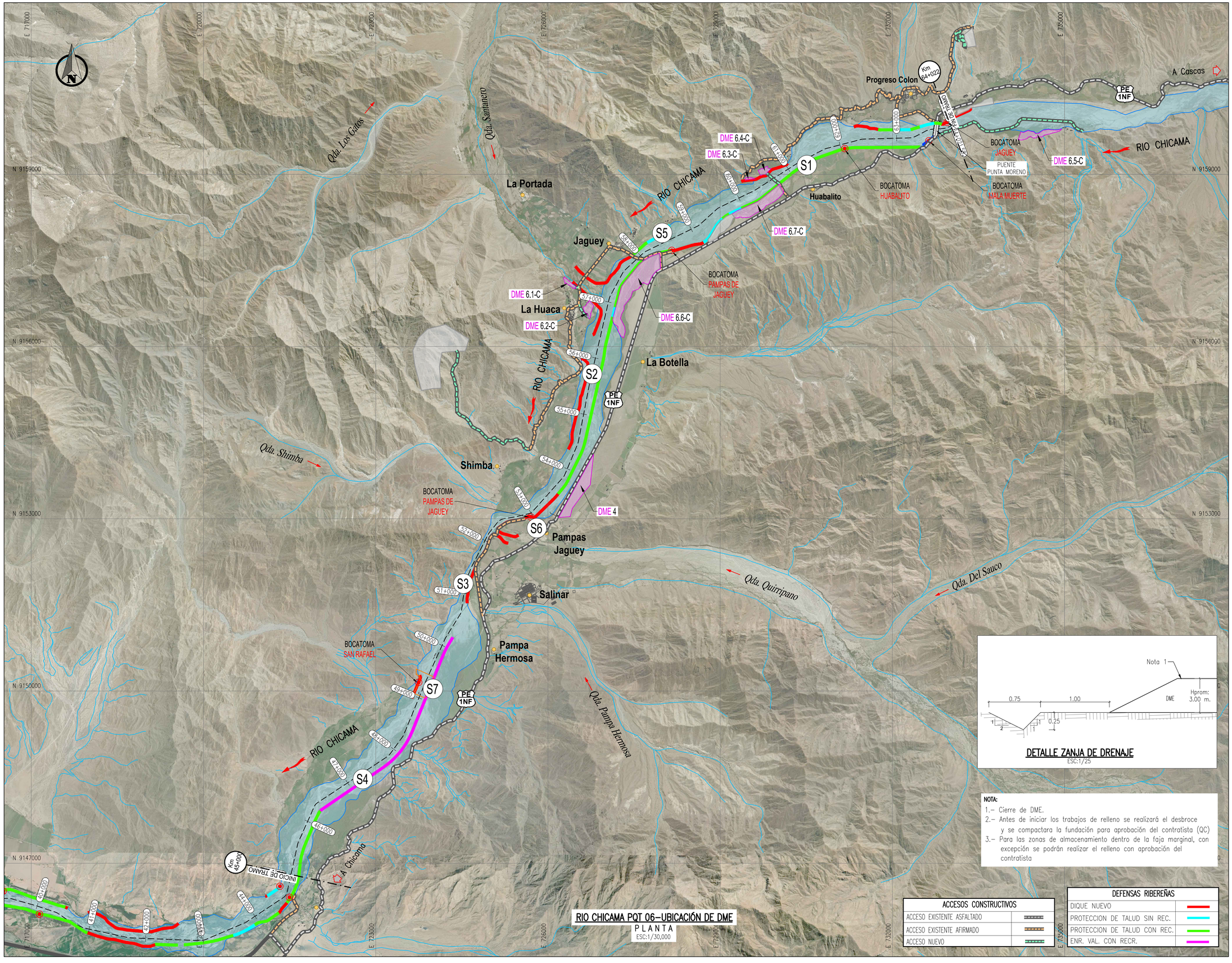

DETALLE ZANJA DE DRENAJE

ESC:1/25

NOTA:

1.– Cierre de DME.
2.– Antes de iniciar los trabajos de relleno se realizará el desbroce y se compactara la fundación para aprobación del contratista (QC)
3.– Para las zonas de almacenamiento dentro de la faja marginal, con excepción se podrán realizar el relleno con aprobación del contratista

ACCESOS CONSTRUCTIVOS	
ACCESO EXISTENTE ASFALTADO	
ACCESO EXISTENTE AFIRMADO	
ACCESO NUEVO	

DEFENSAS RIBEREÑAS	
DIQUE NUEVO	
PROTECCION DE TALUD SIN REC.	
PROTECCION DE TALUD CON REC.	
ENR. VAL. CON RECR.	

RIO CHICAMA PQT 06–UBICACIÓN DE DME

PLANTA

ESC:1/30,000

UBICACIÓN

ESCALA GRAFICA 0 300 600 900 1200 1500m

1:30000–A1 1:60000–A3

Esc: 1

LEYENDA

- QUEBRADAS
- EJE DE RIO CHICAMA
- FAJA MARGINAL
- PE 1N VIA NACIONAL
- LL 100 VIA DEPARTAMENTAL

REV N°	FECHA	DESCRIPCION DE LA REVISION	REVISADO	DIRECTOR
.	.	.	.	.
.	.	.	.	.
.	.	.	.	.
.	.	.	.	.
0	09.2022	EMITIDO PARA REVISION Y COMENTAROS	J.O.	G.M.

	FECHA	FIRMA
DISEÑO : ...	...	
DIBUJO : JC Saldaña Cova	01.09.2022	
REVISION : Ing. Luis Arce	01.09.2022	
APROBACION : Ing. Jose Luis Oblitas	01.09.2022	
DIRECTOR DE PROYECTO : Ing. Gustavo Magalhaes	01.09.2022	

OHLA Perú

PERÚ Presidencia del Consejo de Ministros

RECONSTRUCCIÓN CON CAMBIOS

SOLUCIONES INTEGRALES ENTREGA DE LAS DEFENSAS RIBEREÑAS RÍO CHICAMA Y RÍO VIRU (PAQUETE 9R-06)

PLANO

RIO CHICAMA–PQT 6

UBICACION DE DME

PLANTA GENERAL

ESPECIALIDAD :

GENERAL

USO :

000 – PROGRAMA GENERAL

ZONA :

CHICAMA–ASCOPE–LA LIBERTAD

ESCALA :	FECHA :	REV :
1:30000	01.09.2022	0

CODIGO DEL PLANO :

CO–PE–1PE326–CI–DA–054–Anexo 06

D:\RIO CHICAMA Y VIRU (PAQUETE 9R-06)\02. PLANOS\02. RIO CHICAMA\02. PAQUETIZACION\PQT 06_CUI 03-EP. RIO CHICAMA TRAMO 01\02. DISEÑO\ENCAUZAMIENTO, PROTECCION Y DESCOLMATACION\CAD_054-06 PQT 06-EP. RIO CH (UBICACION DME).DWG